



# 問診票機能 ご利用マニュアル ー施設ご利用者向けー

- [01](#) 問診票機能とは
- [02](#) 問診管理メニューの場所
- [03](#) 問診項目を作成する
- [04](#) 問診項目の設定内容
- [05](#) 問診票を作成する
- [06](#) ラベル（グループ）設定
- [07](#) リマインド設定
- [08](#) 予約枠と問診票の紐づけ
- [09](#) 予約一覧・詳細での確認
- [10](#) 問診結果の表示・印刷
- [11](#) コピー機能
- [12](#) 患者向け案内（QR・通知）





01

## 問診票機能とは

診療前に患者様へ確認したい内容を、  
事前にWEBで取得できる機能です。

※本システムは医療機関がご利用頂けるシステムです。  
※推奨ブラウザは、Chromeの最新バージョンとなっております。

©2026 medigle



## 問診票機能の特徴

© 2026 medigle

メディグル問診は、  
現場の負担を減らすために生まれた事前問診管理システムです。

特徴  
1

## 事前問診のWeb化で受付・診察前業務を効率化

予約時に問診票を自動配信し、  
患者は来院前にスマホで入力可能。  
受付での紙配布・回収・転記作業を減らし、  
診察前の準備をスムーズにします。

特徴  
2

## 未入力患者へ自動リマインドで回収漏れを防止

問診票が未入力の患者を自動で判別し、  
メール・SMSでリマインドを自動送信。  
「当日までに入力されていない」ケースを  
減らし、スタッフの個別対応を不要にします。

特徴  
3

## 予約枠ごとに問診票を出し分け可能

初診・再診・診療科別など、  
予約枠に応じて問診票を設定可能。  
必要な情報だけを効率よく取得でき、  
診察内容に合った事前準備が行えます。

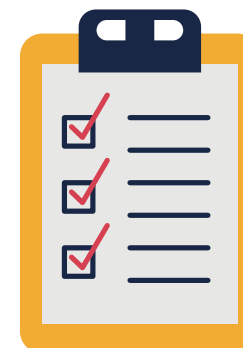
特徴  
4

## 回答内容は一覧・詳細で確認、印刷も簡単

患者の回答は予約一覧・予約詳細画面から  
確認可能。  
印刷用レイアウトにも対応しており、  
紙運用が必要な現場でも柔軟に対応できます。



## 02

# 問診管理メニュー の場所



問診に関する設定はすべて「問診管理」に集約されています。

medigle

予約一覧 **問診管理** 各種マスタ 診療科一覧 医師・検査機器 施設設定 鈴木 ▾

問診票一覧 問診項目一覧

問診票一覧

問診票を追加する

1 - 1 / 1 < 1 >

ラベル名	更新日	更新者	操作
内科	2025/12/18 16:22:01	鈴木	 

1 - 1 / 1 < 1 >



# 03

## 問診項目を 作成する

👉 問診票作成前に、必要な項目を先に用意します。

1. 問診管理 > 問診項目一覧



2. 「項目を追加する」をクリックします

medigle

予約一覧問診管理各種マスタ診療科一覧医師・検査機器施設設定鈴木

問診票一覧問診項目一覧

問診項目一覧

問診項目を追加する

1 - 3 / 3 < 1 >

ラベル名	更新日	更新者	操作
基本問診	2025/12/18 16:21:27	鈴木	<div><div></div><div></div></div>
内科	2025/12/18 16:19:36	鈴木	<div><div></div><div></div></div>
バイタル	2025/12/18 16:17:09	鈴木	<div><div></div><div></div></div>

1 - 3 / 3 < 1 >

### ■Point

- ・既存の問診項目を編集・削除することが可能です。

©2026 medigle

# 04

## 問診項目の 設定内容

©2026 medigle



問診項目追加時に、以下を設定します。

3.ラベル名を記載

4.「編集ボタン」をクリックし  
表示タイプを選択

5.質問内容を記載します

6.チェックボックス  
セレクトボックス  
ラジオボタンの場合、  
「選択項目を追加する」を設定します

7.「項目を登録する」を  
クリックします

medigle

予約一覧 問診管理 各種マスタ 診療科一覧 医師・検査機器 施設設定

問診票一覧 問診項目一覧

問診項目一覧 > 問診項目追加

### 問診項目追加

ラベル名 \*

問診項目設定  
問診に必要な項目を設定することができます。  
※最大30個まで設定可能です。

タイプ	質問内容	記入例テキスト	単位	設定	必須可否	編集	削除
⋮ 一行テキスト				任意			

+ 項目を追加する

問診項目を作成する

#### 項目設定

表示タイプ

- ✓ 一行テキスト
- 複数行テキスト
- チェックボックス
- セレクトボックス
- ラジオボタン

記入例テキスト (placeholder)

単位

+ 選択項目を追加する

必須設定

☐ 必須にする

項目を登録する

### Point

- ・「必須にする」にチェックを入れると必須項目になります。
- ・一行テキストの場合、単位の入力ができます。  
例) 質問：体重は？  
単位：kg

# 05

## 問診票を作成する

### ■Point

例) 初診用問診  
再診用問診  
眼科問診（診療科ごとに作成）等

✓ 問診項目を組み合わせて問診票を作成します。

1.問診管理 > 問診票一覧

2.「問診票を追加する」をクリックします

3.問診票名を入力します

問診票項目を選択し「問診票を追加する」  
をクリックします

medigle

予約一覧 問診管理 各種マスタ 診療科一覧 医師・検査機器 施設設定 鈴木

問診票一覧 問診項目一覧

問診票一覧

ラベル名	更新日	更新者	操作
内科	2025/12/19 13:00:11	鈴木	<a href="#">編集</a> <a href="#">削除</a>

1 - 1 / 1 < 1

1 - 1 / 1 < 1

問診票追加

問診票名

問診項目1

選択してください

+ 問診項目を追加する

問診票を追加する



## 06

# ラベル（グループ） 設定

### ■Point

- 問診項目ごとに分けて表示されます。
- 表示順は設定順に反映されます。
- ラベル名は患者画面にも表示されます。



問診項目は、ラベルでグルーピングできます。

「問診項目選択」にて選択した順番にグルーピングされて表示されます。

問診票名  
内科

問診項目1  
基本問診 × ▼ 🗑️

問診項目2  
バイタル × ▼ 🗑️

問診項目3  
内科 × ▼ 🗑️

+ 問診項目を追加する

問診票を更新する

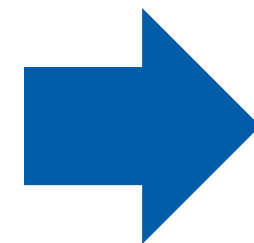

問診票

基本問診

マイナ保健証の使用を希望されますか \*

☐ はい

☐ いいえ

女性の方へ

選択してください ▼

バイタル

身長

150 cm

体重

50 kg

体温

36 度

内科

本日はどうなさいましたか \*

いつ頃からですか \*

今まで大きい病気にかかったことがありますか \*

現在飲まれている薬はありますか \*

送信する

# 07 リマインド機能

©2026 medigle

リマインド機能で未入力を防止できます。

「問診票をリマインド」をクリックするとリマインドメールまたはSMSが送られます。

管理画面

患者予約受付詳細

リクエスト中

問診票をリマインド 予約票を表示 削除

予約完了にする 予約日時を選択する キャンセルにする 対応中

予約情報	患者情報
予約番号	3-580
受付日時	2025年12月18日(木) 17:06
予約日時	2025年12月18日(木) 09:00
診療科	内科
医師・検査機器	橋本先生
診察・検査	紹介外来
希望予約日時	-
予約経路	患者が予約
管理予約経路	-
患者氏名(漢字)	-
患者氏名(カナ)	テスト タロウ
生年月日	2000年01月01日
和暦	平成12年1月1日
年齢	25歳
性別	男性
電話番号	09011111111
メールアドレス	medigle01234@gmail.com
当院受診歴	不明
診察券番号	-

紹介元予約  
患者予約：メール

テスト タロウ 様  
メディグル病院（デバック用）フルプラン です。

以下のご予約に関する問診票のご入力はまだ確認できておりません。  
受診日までに以下より入力をお願いします。

【ご予約情報】  
予約NO：3-580  
予約日時：2025年12月18日 09:00  
予約先：メディグル病院（デバック用）フルプラン  
予約枠：紹介外来

▼問診票の入力はこちら  
<https://www.stg.reservation.patient.medigle.jp/>

※すでにご入力いただいている場合は、本メールは行き違いとなりますのでご了承ください。

\*本メールはメディグル予約の送信専用アドレス <[no-reply-reservation@medigle.jp](mailto:no-reply-reservation@medigle.jp)> から自動送信されています。  
本メールへのご返信には対応いたしかねますのでご了承ください。  
ご不明な点がございましたら、以下よりお問い合わせください。

【キャンセル・予約変更に関するお問い合わせ】  
直接病院へお電話にてご連絡ください  
TEL：03-0000-0000（問い合わせ先）

患者連携：SMS

予約NO：3-595

メディグル病院（デバック用）フルプランです。

以下のご予約分の問診票が未入力です。

受診日までに以下より入力をお願いします。

予約番号：3-595  
予約日時：2025年12月31日 09:00  
予約先：メディグル病院（デバック用）フルプラン  
予約枠：紹介外来

▼問診票入力はこちら  
<https://www.stg.reservation.patient.medigle.jp/reservation-details/3-595?Token=eyJhbGciOiJIUzI1NiIsInR5cCI6IkpXVCJ9.eyJleHAiOiJlZ3Q3OTg5LmZkOmdYslmkljoiMy01OTUifQ.YLBTtyxNx8Qun2Tr4XmFvKHQXSiZTZu5KANDdETCkE>

※すでにご入力いただいている場合は、本メールは行き違いとなりますのでご了承ください。

件名

テキストメッセージ・SMS

# 08

## 予約枠と 問診票の紐づけ



予約枠設定で、問診票を選択します。

受付予約枠編集

☒ 診療 ☐ 検査

診療・検査（目的）選択 \*

脱毛症 × ▾

サブ名称

説明（診療・検査ごと）

予約ルール選択 \*

予約キャンセル × ▾

医師・検査機器選択 \*

☒ 原先生

[医師・検査機器の追加はこちら](#)

事前確認項目選択

選択してください ▾

診療情報提供書選択

選択してください ▾

※診療情報提供書の設定がなされていない場合、予約フォーム側で選択肢が表示されません。  
※予約カテゴリが「患者」の場合、選択が行えません。

問診票選択

内科 × ▾

内科 ✓

選択してください

ファイル選択は3件まで行うことができます。

### ■Point

- ・問診票が不要な場合、問診票の選択は不要です。
- ・紐づけない場合、問診票は表示されません。

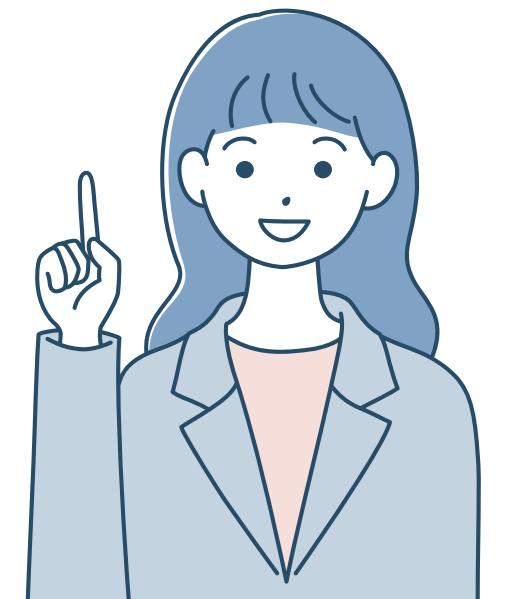

©2026 medigle

# 09

## 予約一覧・ 詳細での確認

### ■Point

- 問診票記入状況：未記入／記入済み／－を表示。
- 予約詳細画面：「問診票を表示」から内容確認。



来院前に入力状況を把握できます。

medigle

予約一覧

問診管理

各種マスタ

診療科一覧

医師・検査機器

施設設定

鈴木

紹介元予約受付

患者予約受付

予約依頼

再診予約変更

予約登録

紹介元予約受付

紹介元予約受付

フリーワード検索

フィルターをクリア

CSVダウンロード

1 - 50 / 336

1

2

3

4

5

...

7

予約番号	受付日	予約日	ステータス	対応中	診療情報提供書受領状況	問診票記入状況	キャンセル申請	予約経路	紹介元医療機関名	患者氏名 (カナ)	患者氏名	操作
			全て	全て	全て	全て	全て	全て				
3-616	2026.1.8	2026.1.18	リクエスト中	-	未受領	記入済	-	紹介元が患者に連携して予約		メディグル シロウ		
3-615	2026.1.8	2026.1.11	リクエスト中	-	未受領	未記入	-	紹介元が患者に連携して予約		メディグル サブロウ		
3-614	2026.1.8	2026.1.14	リクエスト中	-	未受領	未記入	-	紹介元が予約		メディグル ハナコ		
3-613	2026.1.8	2026.1.13	リクエスト中	-	未受領	未記入	-	紹介元が予約	医療法人 田中病院	メディグル タロウ		

©2026 medigle



# 10

## 問診結果の表示・印刷



来院前に入力状況を把握でき、印刷も可能です。

※注意

こちらはサンプル画面です。

### 紹介元予約受付詳細

リクエスト中

問診票を表示

予約票を表示

削除

予約完了にする

予約日時を選択する

キャンセルにする

対応中

#### 予約情報

予約番号	3-616
受付日時	2026年01月08日(木) 17:06
予約日時	2026年01月18日(日) 09:00
診療科	内科
医師・検査機器	橋本先生
診察・検査	一般外来

#### 患者情報

患者氏名(漢字)	-
患者氏名(カナ)	メディグル シロウ
生年月日	2019年1月1日
和暦	平成31年1月1日
年齢	7歳
性別	男性

### 問診票

予約番号: 3-616

■ マイナ保健証の使用を希望されますか  
はい

■ 女性の方へ  
(未回答)

■ 身長  
180 cm

■ 体重  
80 kg

■ 体温  
36 度

■ 本日はどうなさいましたか  
発熱

■ いつ頃からですか  
昨日

■ 今まで大きい病気にかったことがありますか  
喘息

■ 現在飲まれている薬はありますか  
なし

---

メディグル病院(デバック用) フルプラン  
住所: -  
TEL: 03-0000-0000 (問い合わせ先)  
FAX: 03-0000-0000 (問い合わせ先)

©2025 medigle

13

# 11 コピー機能



問診票の回答をコピーすることで電子カルテに添付が可能です。

問診票

印刷する

予約番号: 3-616

■ マイナ保健証の使用を希望されますか  
はい

■ 女性の方へ  
(未回答)

■ 身長  
180 cm

■ 体重  
80 kg

■ 体温  
36 度

■ 本日はどうなさいましたか  
発熱

■ いつ頃からですか  
昨日

■ 今まで大きい病気にかかったことがありますか  
喘息

■ 現在飲まれている薬はありますか  
なし

メディグル病院（デバック用）フルプラン  
住所: -  
TEL: 03-0000-0000（問い合わせ先）  
FAX: 03-0000-0000（問い合わせ先）

- 電子カルテに添付したい場所を選択しコピーします。

コピーアンドペースト

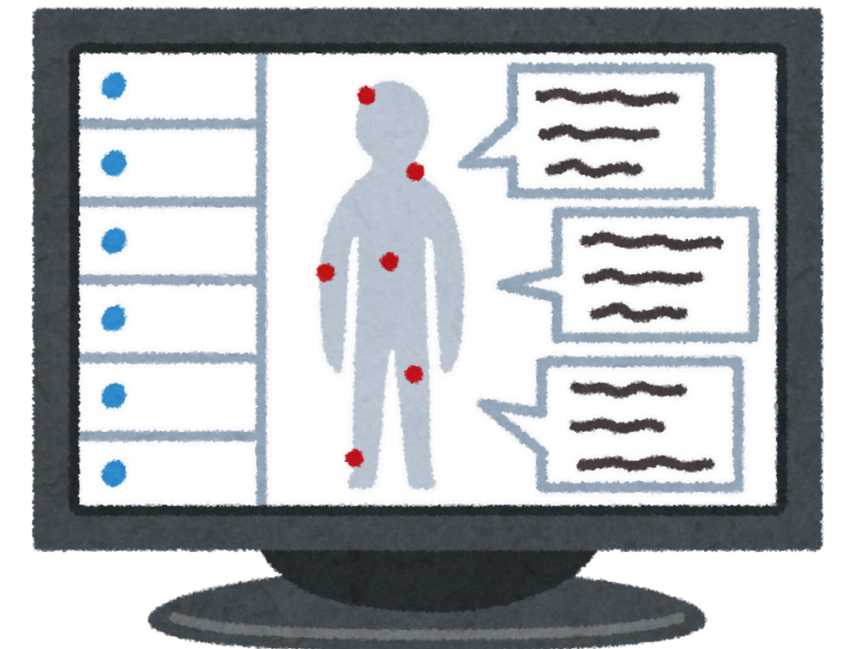

※注意  
こちらはサンプル画面です。

©2026 medigle

# 12

## 患者向け案内 (QR・通知)

### ■Point

- 問診票記画面は印刷が可能です。
- 患者さんにお渡しいただけます。



紙予約票運用の施設でも活用できます。

メディグル病院（デバック用）フルプラン 予約フォーム

予約申込が完了しました。

予約NO: 3-629

予約内容：診療＞内科＞紹介外来＞メディグル医師

予約日時： 2026年1月15日（木） 09:00 ～

ご予約内容はアカウントに登録されたメールアドレスへ通知が届きます。  
ご予約の内容等を確認し、確定次第別途メールにてご連絡差し上げます。  
予約内容に変更が生じる場合は、予約先の医療機関よりご連絡差し上げます。  
キャンセル・予約日時の変更は予約先の医療機関に直接ご連絡ください。

以下の予約票をダウンロードして患者さんにお渡しください。

予約票を表示

問診票QRコードを表示



問診票

■ 問診票QRコード

問診票が未記入の方は、下記のQRコードからアクセスのうえ、受診日までにご回答をお願いいたします。



